

FLOOR MAP

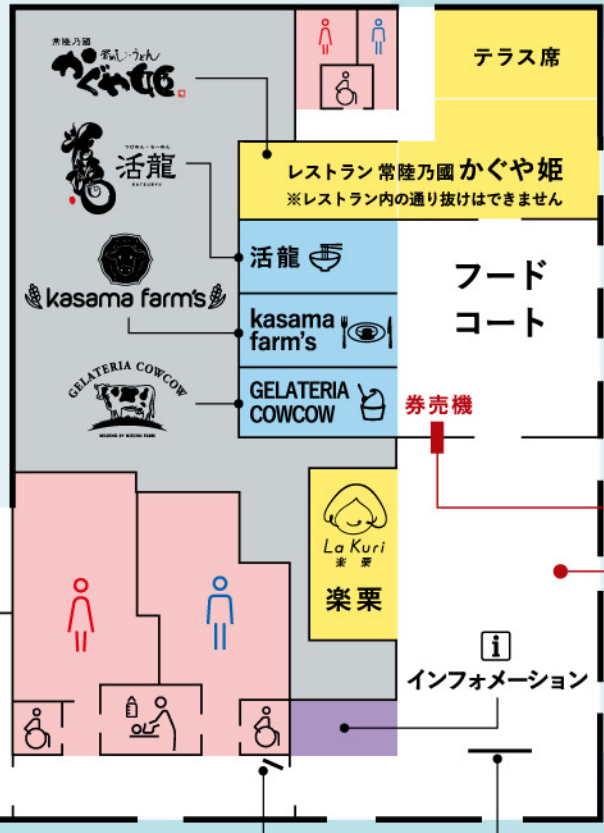

- トイレ
 - バリアフリートイレ
 - 授乳室 / おむつ室
 - 公衆電話
 - バリアフリー駐車場
- 車椅子(3台)・ベビーカー(1台)
無料貸出有(インフォメーションで
お申込みください)



サービスカウンター
(宅配受付もこちら)

直売所
みどりの風

自転車置き場

多目的室

FamilyMart

交通情報

デジタル観光案内

ポスト

多目的広場

有料キャンピングカーサイト

有料キャンピングカーサイトは3台分となります。
(水道・電気・ゴミ箱あり)要予約、ご利用
方法は上記QRコードよりご確認ください。

券売機

券売機で購入できるのは以下の
3店舗のメニューのみとなります。

- 活龍 ● kasama farm's
- GELATERIA COWCOW
- 楽栗 ● レストラン常陸乃國かぐや姫

各レジでのご精算となります。

シェアサイクル
ステーション

予約はこちら

道の駅かさま

〒309-1621 茨城県笠間市手越2-1 TEL | 0296-71-5355

道の駅かさま

Free Wi-Fi | Wi-Fi SSID | michinoekikasama | Wi-Fi PASSWORD | michinoekikasama

直売所 9:00~18:00
楽栗 La Kuri 10:00~18:00 (LO 17:30)
フーコート・レストラン 11:00~18:00 (LO 17:30)



笠間市観光マップ

笠間の魅力をふらっと体験・発見! さあ、まちへ"くり"だそう

道の駅かさま

MICHINOEKI
KASAMA

Gateway

01

笠間の栗はここから

まずは本場の栗のおいしさを体験することからスタート



笠間市農業公社による笠間の栗のshop& cafe。注文後にペストを絞り、お好みで塩でいただく店内限定「栗栗filo(フィーロ)」など、栗本来の味を堪能できるスイーツを提供。



02

地元の旬はここから

農作物がおいしい土地だから、直売所めぐりもおすすめ



地元で大人気の直売所みどりの風が売場面積を拡大してリニューアル。旬のとれたて野菜や名産の小菊といった生花を中心に、手づくりのお惣菜や地元人気店のパン、道の駅限定のお土産も並ぶ。

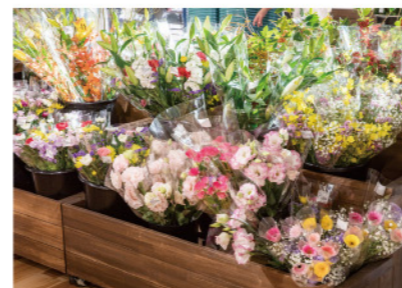

03

笠間グルメはここから

もっと知りたい&食べたい！地元食材との出会いが満載

フードコートには、食事からデザートまで楽しめる人気店が集結。笠間産の食材を使った限定メニューは要チェック！家族でゆったり楽しめるレストランも。

フードコート kasama farm's 常陸牛メス牛ステーキの陶板焼ランチ

笠間で育った茨城のブランド牛 常陸牛のステーキ肉を、笠間焼の陶板でご提供。お好みの焼き加減で召しあがれ。



フードコート 活龍の笠間栗とゴマの坦々麺

県内人気ラーメン店が笠間をイメージして開発した特別メニュー。まろやかなゴマ風味に笠間の栗の上品な甘さが絶妙にマッチ。



フードコート GELATERIA COWCOWの栗ジェラート(プレミアムシングル)

農場で自ら育てた瑞穂牛のフレッシュな生乳に、笠間産の栗を贅沢に練り込んで。濃厚なフレーバーは他では味わえないおいしさ。



レストラン 常陸乃國かぐや姫の茨城栗釜めし

笠間の栗と地元産のきのこが入った釜めし。ご注文をいただいてからその場で焼きあげているため少し時間はかかるが、ほっこりとした栗の甘さと炊き立てつやつやのごはんが味わえる。

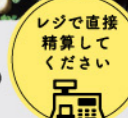

04

アートな笠間はここから

陶芸だけじゃない！笠間ならではの多彩なアート体験を

じつは多くのアーティストが活躍している笠間。施設内では陶芸や木工などさまざまな作家による作品を使用。あちこちめぐって探してみよう。



栗材のサークルベンチ | 休憩にぴったりな広場のベンチにも栗材を使用。chakka-chakka.jp コウノストモヤ氏作。



ギャラリースペース | 総合案内の棚には、地元のギャラリーや窯元がセレクトした陶芸などのこだわりの作品を展示。季節に合わせて変わる展示内容に注目。



栗デスク&チェア | 栗材のテーブル&チェアには栗材を使用。チェアの座面が栗の形になっているなど、家具工房 ルークラフト 長谷川利雄氏ならではの遊び心が光る。

笠間焼の陶壁画 | 通路を彩るのは笠間焼のタイルでできた大きな陶壁画。陶芸家 船串篤司氏とKeicondo氏の合作で、各々の作品を代表する白や黄のタイルを用い、笠間のシンボル、佐白山の春を独自の感性で描きだす。

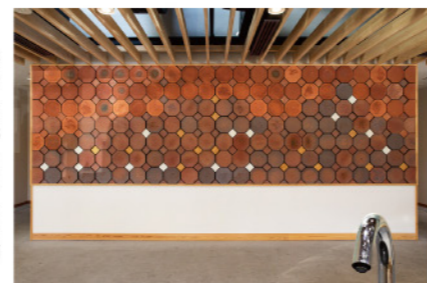

栗の車止め | 駐車場の車止めにもよく見ると栗が。稲田石材商工業協同組合が手がけた稲田御影石製。



稲田御影石の石畳 | 石畳の上を歩くと、まるで階段を上り下りしているように見えるのは熟練の職人のなせるわざ。

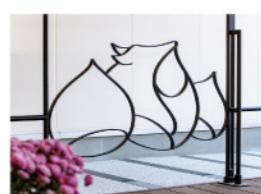

きつねと栗のフェンス | 笠間稲荷のきつねと栗をモチーフにしたテラス席のフェンス。鍛冶工房 e-vagante 簡井哲平氏作。



栗栗の真鍮サイン | 店内のカウンターで迎えてくれるニコリ顔のロゴマークは、鍛冶作家 山口堅造氏による真鍮製。



稲田御影石のモニュメント | 来場者を迎えるモニュメントは、笠間市産の高級石材 稲田御影石製。書は書家 川又南岳氏。

05

いよいよ！笠間のまちへくりだそう



笠間の食やアートなど、さまざまな魅力に触れたら、あとはまちめぐりに必要な情報を集めるだけ。施設内にあるインフォメーションなどをフル活用して、お好みのプランでいざ出発。



[2つのよくばり周遊コース]

1日で効率的にまわりたい、ゆっくり1泊2日でなど、興味や予定に合わせて選べるおすすめの周遊コースをチェック。

Course_01 日帰りコース

- 9:30 道の駅かさま出発
- 10:00 石切山脈見学 併設カフェでひと息
- 11:30 笠間稲荷神社参拝
- 12:00 笠間稲荷門前通りのカフェでランチ
- 13:30 笠間工芸の丘で陶芸体験
- 15:00 ギャラリーロード、陶の小径、やきもの通りで笠間焼散策
- 16:30 道の駅かさまでお買い物

see you next time!

Course_02 1泊2日コース

- 9:30 道の駅かさま出発
- 10:00 石切山脈見学 併設カフェでひと息
- 11:30 笠間稲荷神社参拝
- 12:00 笠間稲荷門前通りのカフェでランチ
- 13:30 笠間工芸の丘で陶芸体験
- 15:00 ギャラリーロード、陶の小径、やきもの通りで笠間焼散策
- 16:30 道の駅かさまでお買い物
- ETOWA KASAMAに宿泊
- 10:00 滝入不動尊でパワーチャージ
- 10:30 上郷地区周辺を散策&ランチ
- 13:30 筑波海軍航空隊記念館を見学
- 15:00 道の駅かさまでお買い物

see you next time!

デジタル観光案内 | 「笠間稲荷とセットで観光するならどこ?」「陶芸を体験したい」など、気軽に話しかけてみよう。巫女アバターがあなたの質問に丁寧に回答。